DIAMOND HOUSE - LLORET HOLIDAY
paseo Camprodon i Arrieta, 29
17310, Lloret de Mar, España
tel: (+34) 972363105
www.loretholiday.es

Ref: K30 Villa Dolcedo

LLORET DE MAR

HUTG-020488-36

BESCHRIJVING

Villa Dolcedo is gelegen in de rustige urbanisatie van Lloret de mar, op slechts 500 meter van het hoofdstrand van Lloret de mar. Villa Dolcedo is een moderne villa met privé zwembad, met veel privacy en ongelooflijk uitzicht op zee. Het heeft een oppervlakte van 148 m2 verdeeld in woon-eetkamer, open keuken, 4 slaapkamers, 1 toilet en 2 badkamers. Villa Dolcedo is verdeeld over 2 verdiepingen verbonden door een interne trap, op de eerste verdieping vinden we: open plan volledig uitgeruste keuken met een uitgang naar een prachtig terras met uitzicht op de zee en het zwembad, woonkamer met open haard en eethoek en 1 toilet, op de begane grond zijn er 4 slaapkamers en 2 badkamers met douche. Villa Dolcedo heeft centrale verwarming en gratis internet, het zwembad is goed uitgerust met ligstoelen en parasols om te genieten van een unieke vakantie met uw familie of vrienden, Villa Dolcedo accepteert geen groepen jongeren onder de 25 jaar. Dit vakantiehuis is zeer geschikt voor families of vriendengroepen vanwege de afstand tot het centrum. Als u het centrum van Lloret de Mar verlaat, ziet u de bergen van Roca Grossa recht voor u liggen. Het ligt op een ideale afstand van Lloret de Mar en is een zeer rustige woonwijk. Het heeft een adembenemend uitzicht op de groene bergen van Lloret de Mar en, natuurlijk, op de Middellandse Zee. Aan de voet van de wijk vindt u een grote supermarkt en de sfeer van het centrum van Lloret de Mar en het zandstrand, waar altijd wat te beleven valt.

DIAMOND HOUSE - LLORET HOLIDAY
paseo Camprodon i Arrieta, 29
17310, Lloret de Mar, España
tel: (+34) 972363105
www.lloretholiday.es

Algemeen

Type van eigendom: **Vrijstaand huis / Villa** m2: **148**
m2 perceel: **425** Afstand naar de zee: **1.5 km**
Bouwjaar: Type zwembad: **Prive**
Uitzicht: **Zeezicht**

Karakteristieken

Aantal slaapkamers: **4** Toiletten: **1** Badkamer met ligbad: **0**
Badkamer met douche: **2** Tweepersoons bedden: **1** Eenpersoons bedden: **4**
Stapelbedden: **1** Kinderbed: **0** Slaapbank: **0**
Keuken type: **Open keuken**

Andere karakteristieken

Balcon Terras Overdekt terras
Tuin Parking

Uitrusting

typology_id Verwarming Aircondition
Inbouw kasten basic_elements Keuken uitrusting
Theepot Afwasmachine Oven
Micro-wave Koffie machine Ijskast
Wasmachine Strijkijzer Boiler
TV TDT Internet
WIFI Terras meubelen Tuinmeubelen
Zonnenscherm Ligstoel Mixer
hair_dryer

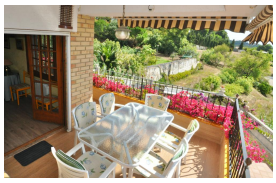

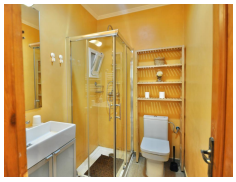

DIAMOND HOUSE - LLORET HOLIDAY
paseo Camprodon i Arrieta, 29
17310, Lloret de Mar, España
tel: (+34) 972363105
www.lloretholiday.es

Seizoen	Prijs	Minimum verblijf
Baja 23/05/2026 - 05/06/2026 13/09/2026 - 31/01/2027	261.00 € / Dag	3 Nachten 3 Nachten
Media 06/06/2026 - 03/07/2026 30/08/2026 - 30/08/2026 31/08/2026 - 12/09/2026	324.00 € / Dag	4 Nachten 5 Nachten 4 Nachten
Alta 04/07/2026 - 22/08/2026	477.00 € / Dag	5 Nachten
23/08/2026 - 29/08/2026	477.00 € / Dag	5 Nachten